MEDIATEC

WELCOME

Dear Customers, Thank you for purchasing the CB_M2V8 by Mediatec Italy.
Read this manual carefully before using the appliance, in particular the chapters highlighted in red.
For more information, contact our Customer Service at 199.240.590 (paid service).
Suitable only for home use.

BENVENUTI

Gentile Cliente, grazie per aver acquistato CB_M2V8 di Mediatec Italia.
Leggere attentamente questo manuale prima di utilizzare l'apparecchio, in particolare i capitoli evidenziati in rosso. Per ulteriori informazioni, contattare il nostro Servizio Clienti al numero 199.240.590 (servizio a pagamento).
Utilizzare solo per uso domestico.

BIENVENUE

Cher client, merci d'avoir acheté CB_M2V8 de Mediatec Italia.
Lisez attentivement ce manuel avant d'utiliser l'appareil, en particulier les chapitres indiqués en rouge. Pour plus d'informations, veuillez contacter notre service client au 199.240.590 (service en payant).
Utilisation uniquement à des fins domestiques.

BIENVENIDA

Estimado Cliente, gracias para comprar CB_M2V8 Mediatec Italia.
Por favor lea cuidadosamente este manual antes de usar el artículo en especial la función los capítulos destacados en Negro. Para más información, contacte la nuestro servicio al cliente una línea de pago (servicio de pago).
Solo para uso doméstico.

WILLKOMMEN

Sehr geehrte Kunden, vielen Dank für den Kauf der CB_M2V8 di Mediatec Italia.
Lesen Sie diese Bedienungsanleitung sorgfältig durch, bevor Sie das Gerät in Betrieb nehmen, insbesondere die schwarz hervorgehobenen Kapitel. Für weitere Informationen kontaktieren Sie unseren Kundendienst unter 199.240.590 (kostenpflichtiger Dienst).
Nur für Haushaltsgebrauch bestimmt.

INSTRUCTION MANUAL
MANUALE DI ISTRUZIONI
MANUEL D'UTILISATION
MANUAL DE USUARIO
GEBRAUCHSANWEISUNG

Modello: CB_M2V8

CONTENTS

English 4
Chapter 1 • Important Safety Information 4
Chapter 2 • Components and Equipment 5
Chapter 3 • Prevention 6
Chapter 4 • Preparing The Vacuum Cleaner 7
Chapter 5 • Use 8
Chapter 6 • Transport and Storage 10
Chapter 7 • Cleaning 10
Chapter 8 • Disposal 10
Chapter 9 • Warranty 10

Italiano 12
Capitolo 1 • Importanti Informazioni di Sicurezza 12
Capitolo 2 • Componenti e Attrezzature 13
Capitolo 3 • Prevenzione 14
Capitolo 4 • Preparazione dell'Aspirapolvere 15
Capitolo 5 • Utilizzo 16
Capitolo 6 • Trasporto e Conservazione 18
Capitolo 7 • Pulizia 18
Capitolo 8 • Informazioni di Smaltimento 18
Capitolo 9 • Garanzia 18

Français 20
Chapitre 1 • Importantes Consignes de Sécurité 20
Chapitre 2 • Composants 21
Chapitre 3 • Prévention 22
Chapitre 4 • Montage De L'Aspirateur 23
Chapitre 5 • Utilisation 24
Chapitre 6 • Transport et Stockage 26
Chapitre 7 • Nettoyage 26
Chapitre 8 • Information Sur L'Élimination 26
Chapitre 9 • Garantie 26

Español 28
Capítulo 1 • Información Importante De Seguridad 28
Capítulo 2 • Components and Equipment 29
Capítulo 3 • Advertencia 30
Capítulo 4 • Preparar la Aspiradora 31
Capítulo 5 • Uso 32
Capítulo 6 • Transporte y Almacenamiento 34
Capítulo 7 • Limpieza 34
Capítulo 8 • Eliminación de Desechos 34
Capítulo 9 • Garantía 34

Deutsch 36
Kapitel 1 • Whichtige Sicherheitshinweise 36
Kapitel 2 • Geräteteile 37
Kapitel 3 • Sicherheitshinweise 38
Kapitel 4 • Montage 39
Kapitel 5 • Inbetriebnahme 40
Kapitel 6 • Transportieren und Aufbewahren 42
Kapitel 7 • Reinigungshinweise 42
Kapitel 8 • Entsorgung 42
Kapitel 9 • Garantiebedingungen 42

English

Chapter 1 • Important Safety Information

When using electrical appliances, these basic precautions should always be followed, including the following:
To reduce the risk of fire, electric shock, or injury:

1. Do not use the vacuum cleaner outdoor/on wet stages or in rain.
2. Do not leave the vacuum cleaner unattended when plugged in. Unplug from the outlet when not in use, before cleaning.
3. To reduce the risk of electric shock, do not use outdoors or on wet surfaces.
4. Use only as described in this manual.
5. Do not use with any damaged cable or plug. If the vacuum cleaner is not working as it should, has been dropped, damaged, left outdoors, or dropped into water, return it to an authorized service center.
6. Do not carry or pull the power cable, use cable as the cable, or pull the cable around sharp edges or corners. Do not run the vacuum cleaner over the cable. Keep the cable away from heated surfaces.
7. Do not unplug by pulling on the cord. To disconnect, use the plug itself.
8. Do not handle the plug or vacuum cleaner with wet hands.
9. Do not put any objects into the openings. Do not use with any opening blocked. Keep free of dust, lint, hair and anything that may reduce airflow.
10. Keep hair, loose clothing, fingers, and all parts of body away from openings and moving parts.
11. Turn off all controls before unplugging.
12. Use extreme when cleaning on stairs.
13. Do not use the vacuum cleaner on any flammable or combustible liquids, such as gasoline, or use in areas where they may be present.
14. Use only as described in this manual. Use only the cable that CG not allow the plug to wing when rewinding.
15. Do not allow anyone to play with this toy.
16. Do not use vacuum cleaning tools to pick up any or sweeping, such as cigarettes, matches, or hot ashes.
17. Do not use to pick up toxic materials (chlorine, acetone, etc.).
18. Other safety notices: damaged if must be replaced by a professional in order to avoid hazard.
19. This appliance is not intended for use by persons with reduced physical, sensory or mental capabilities, or lack of experience and knowledge, unless they have been given supervision or instruction concerning the use of the appliance by a person responsible for their safety.
20. Children should be supervised to ensure that they do not play with the appliance.

KEEP THESE INSTRUCTIONS SAFE
FOR PRIVATE HOUSEHOLD USE ONLY
NOT INTENDED FOR INDUSTRIAL, COMMERCIAL OR OUTDOOR USE.

Chapter 2 • Components and Equipment

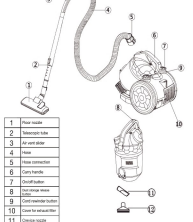

1	Floor nozzle
2	Telescopic tube
3	Air vent slider
4	Hose
5	Hose connector
6	Carry handle
7	On/off button
8	Hose release button
9	Cord rewinder button
10	Cover for exhaust filter
11	Crevice nozzle
12	Furniture nozzle

Chapter 3 • Prevention

Before the vacuum cleaner is used, make sure it is in good condition and that all parts are fitted correctly. Follow the instructions in this manual. Use only the accessories and attachments recommended by the manufacturer.

1. Never use the vacuum cleaner in the immediate vicinity of heat sources and do not suck up hot objects such as cigarette ends or ashes.
2. Do not use the vacuum cleaner underfoot to avoid damage to the cable and to avoid tripping hazards.
3. Do not pull on the cable to unplug it. Do not use it on sharp edges or corners. Do not run over the cable. Keep it away from heat sources.
4. Do not touch the plug or the vacuum cleaner with wet hands.
5. Do not use the vacuum cleaner to suck up liquids, sharp objects, or substances that may damage the device.
6. Do not use the vacuum cleaner if the cable or plug is damaged. If the vacuum cleaner is not working as it should, has been dropped, damaged, left outdoors, or dropped into water, take it to an authorized service center.
7. Do not carry the vacuum cleaner by the cable, use it as a handle, or close a door on the cable. Do not pull the cable around sharp edges or corners. Do not run the vacuum cleaner over the cable. Keep the cable away from heat sources.
8. Do not unplug by pulling on the cable. To disconnect, use the plug itself.
9. Do not touch the plug or the vacuum cleaner with wet hands.
10. Do not put any objects into the openings. Do not use if any opening is blocked. Keep free of dust, lint, hair and anything that may reduce airflow.
11. Keep hair, loose clothing, fingers and all parts of the body away from openings and moving parts.
12. Turn off all controls before unplugging.
13. Use extreme when cleaning on stairs.
14. Do not use the vacuum cleaner on any flammable or combustible liquids, such as gasoline, or use in areas where they may be present.
15. Use only as described in this manual. Use only the cable that CG not allow the plug to wing when rewinding.
16. Do not allow anyone to play with this toy.
17. Do not use vacuum cleaning tools to pick up any or sweep, such as cigarettes, matches, or hot ashes.
18. Do not use to pick up toxic materials (chlorine, acetone, etc.).
19. Other safety notices: damaged if must be replaced by a professional in order to avoid hazard.
20. This appliance is not intended for use by persons with reduced physical, sensory or mental capabilities, or lack of experience and knowledge, unless they have been given supervision or instruction concerning the use of the appliance by a person responsible for their safety.
21. Children should be supervised to ensure that they do not play with the appliance.

KEEP THESE INSTRUCTIONS SAFE
FOR PRIVATE HOUSEHOLD USE ONLY
NOT INTENDED FOR INDUSTRIAL, COMMERCIAL OR OUTDOOR USE.

Chapter 4 • Preparing The Vacuum Cleaner

Vacuum Cleaning

1. Remove the telescopic tube and connect the floor nozzle to the telescopic tube. Insert the telescopic tube into the vacuum cleaner until you hear a click. To remove, press the button at the side of the hose connection and pull out.

2. Assemble the telescopic tube and accessories:
   2.1 Adjust the length of the telescopic tube by pressing the button on the telescopic tube. Release the button and adjust the telescopic tube to the desired length. Release the button and adjust the telescopic tube to the desired length. Release the button and adjust the telescopic tube to the desired length.
   2.2 Insert the telescopic tube into the other end of the hose.

Floor Nozzle
For hard floors, carpets, rugs, etc.

Crevice Nozzle
For baseboards, corners, ceilings, etc.

Furniture Nozzle
For furniture, curtains, dresses, etc.

Chapter 5 • Use

Cleaning the Motor Filter

1. To remove the power cable, press the button (10) with one hand and pull the cable with the other hand to ensure that it does not snap.

Emptying Dust Container

Empty the dust container when the contents reach the mark on the dust container has dropped.

1. Switch off the vacuum cleaner and disconnect the plug from the mains. Always switch the plug and roll on the cable.
2. Release the container by pressing down the release button.
3. Lift the container forward out of the cylinder vacuum cleaner.
4. When emptying the dust container, hold over the waste bin.
5. Press the cover button. The base cover and the dust cover, into the dustbin.
6. Carefully hold the remaining dust cover.
7. Close the base.
8. Place the dust container into the vacuum cleaner.
9. Check that the dust container is securely sealed.

Cleaning the Exhaust Air Filter

Regularly remove air from the vacuum cleaner before it leaves the vacuum cleaner. Your air cover filter for air bubbles:

1. Switch off the vacuum cleaner and disconnect the plug from the mains. To do this always pull on the plug and not on the cable.
2. Remove the dust container.
3. Open the exhaust filter cover underneath the HEPA filter.
4. Rinse the filter under running water only, and allow to dry for 24 hours.
5. Put the filter back into place.
6. Close the exhaust filter cover.

Chapter 6 • Transport and Storage

1. Pull out the telescopic tube and connect the floor nozzle to the vacuum cleaner by the cable.
2. Before putting the vacuum cleaner into storage, make sure it is switched off and the power cable has been wound up fully and fully.
3. Store the vacuum cleaner upright in a dry and cool place. The telescopic tube can be hung on the vacuum cleaner by inserting the coupling. Ensure it is not in a sharp bend.

Chapter 7 • Cleaning

Clean the vacuum cleaner by wiping it with a damp cloth.
Do not use harsh cleaners, abrasive cleaners or solvents.

Chapter 8 • Disposal

Waste electrical products are subject to disposal at their household waste. Please ensure where facilities exist. Check with your local authority for recycling advice.

Chapter 9 • Warranty

Your new product is supplied with a warranty of 24 months from the date of purchase. The product must be used in the manner indicated within this manual. Any abuse or any parts of the product will invalidate the warranty.

Italiano

Capitolo 1 • Importanti Informazioni di Sicurezza

Quando fa uso di apparecchi elettrici, devono essere sempre osservate le necessarie precauzioni, inclusa le seguenti:
A fine di ridurre il rischio di incendio, scosse elettriche o lesioni:

1. Non usare l'aspirapolvere all'esterno/su superfici umide o sotto la pioggia.
2. Non lasciare l'aspirapolvere incustodita quando è collegata. Scollegare dalla presa di corrente quando non in uso, prima di effettuare interventi di manutenzione.
3. Per ridurre il rischio di scosse elettriche, non usare in ambienti esterni o su superfici bagnate.
4. Usare solo come descritto in questo manuale.
5. Non usare l'aspirapolvere nel caso in cui il cavo o la spina siano danneggiati. Se l'aspirapolvere non funziona come dovrebbe, è stata lasciata cadere, danneggiata, è stata lasciata all'aperto o lasciata cadere in acqua, contattare il vostro centro di assistenza autorizzato.
6. Non tirare o trasportare il cavo, non spostare l'aspirapolvere tirando il cavo, non chiudere porte sul cavo o costringerlo il cavo attorno a spigoli. Non far passare l'aspirapolvere sul cavo. Tenere il cavo lontano da superfici calde.
7. Non scollegare la spina dell'aspirapolvere tirando il cavo ma effettuando la spina stessa.
8. Non toccare la spina o l'aspirapolvere con le mani bagnate. Non inserire oggetti nelle aperture. Non usare l'aspirapolvere se qualche apertura è ostruita. Mantenere libe da polvere, peli, capelli e qualsiasi altra cosa che possa ridurre il flusso d'aria.
9. Tenere capelli, abiti larghi, dita e tutte le parti del corpo lontano dalle aperture e dalle parti in movimento.
10. Disattivare tutti i comandi prima di scollegare l'apparecchio dalla presa elettrica.
11. Usare molta attenzione quando si usa l'aspirapolvere sulle scale.
12. Non usare l'aspirapolvere su liquidi infiammabili o combustibili, come benzina, o nei ambienti dove tali sostanze possono essere presenti.
13. Usare solo come descritto in questo manuale. Usare solo il cavo che non consente alla spina di fare il filo quando si avvolge il cavo.
14. Non permettere a nessuno di giocare con questo giocattolo.
15. Non usare gli strumenti per la pulizia dell'aspirapolvere per raccogliere o spazzare, come sigarette, fiammiferi o ceneri calde.
16. Non usare per raccogliere materiali tossici (cloro, acetone, ecc.).
17. Altre avvertenze sulla sicurezza: danneggiato se deve essere sostituito da un professionista per evitare pericoli.
18. Questo apparecchio non è destinato all'uso da parte di persone con ridotte capacità fisiche, sensoriali o mentali, o con mancanza di esperienza e conoscenza. Ad eccezione di quanto sia stato supervisionato o istruito nell'uso dell'apparecchio da parte di una persona responsabile della loro sicurezza.
19. Bambini devono essere sempre supervisionati per evitare che giochino con l'apparecchio.

KEEP THESE INSTRUCTIONS SAFE
FOR PRIVATE HOUSEHOLD USE ONLY
NOT INTENDED FOR INDUSTRIAL, COMMERCIAL OR OUTDOOR USE.

Capitolo 2 • Componenti e Attrezzature

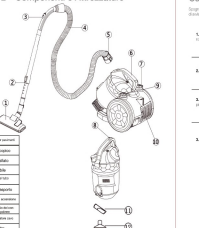

1	Manopola per pavimenti
2	Tubo telescopico
3	Ventola di sfiato
4	Tubo flessibile
5	Connettore del tubo
6	Maniglia trasporto
7	Interruttore di accensione
8	Pulsante rilascio tubo flessibile
9	Tasto rincoglione cavo
10	Copertura filtro
11	Bocchettone esplorazione
12	Bocchettone aspirazione mobili e rivestimenti

Capitolo 3 • Prevenzione

Assicurarsi che l'aspirapolvere sia in buone condizioni e che tutte le parti siano montate correttamente. Seguire le istruzioni di questo manuale. Utilizzare solo gli accessori e i dispositivi di fissaggio raccomandati dal produttore.

1. Non usare l'aspirapolvere nelle immediate vicinanze di oggetti di calore e non aspirare oggetti caldi come cicche di sigaretta o ceneri.
2. Si consiglia di non usare l'aspirapolvere sotto i piedi per evitare danni al cavo e per evitare il rischio di inciampo.
3. Non tirare il cavo per scollegare la spina. Non usare su spigoli o angoli. Non passare sul cavo. Tenere lontano dalle fonti di calore.
4. Non toccare la spina o l'aspirapolvere con le mani bagnate.
5. Non usare l'aspirapolvere per aspirare liquidi, oggetti taglienti o sostanze che possono danneggiare il dispositivo.
6. Non usare l'aspirapolvere se il cavo o la spina sono danneggiati. Se l'aspirapolvere non funziona come dovrebbe, è stata lasciata cadere, danneggiata, è stata lasciata all'aperto o è caduta in acqua, portarla presso un centro di assistenza autorizzato.
7. Non trasportare l'aspirapolvere tirando il cavo, non usare il cavo come maniglia, non chiudere porte sul cavo o costringere il cavo attorno a spigoli. Non passare sul cavo. Tenere lontano dalle fonti di calore.
8. Non scollegare la spina tirando il cavo. Per scollegare, usare la spina stessa.
9. Non toccare la spina o l'aspirapolvere con le mani bagnate.
10. Non inserire oggetti nelle aperture. Non usare l'aspirapolvere se qualche apertura è ostruita. Mantenere libe da polvere, peli, capelli e qualsiasi altra cosa che possa ridurre il flusso d'aria.
11. Tenere capelli, abiti larghi, dita e tutte le parti del corpo lontano dalle aperture e dalle parti in movimento.
12. Disattivare tutti i comandi prima di scollegare l'apparecchio dalla presa elettrica.
13. Usare molta attenzione quando si usa l'aspirapolvere sulle scale.
14. Non usare l'aspirapolvere su liquidi infiammabili o combustibili, come benzina, o nei ambienti dove tali sostanze possono essere presenti.
15. Usare solo come descritto in questo manuale. Usare solo il cavo che non consente alla spina di fare il filo quando si avvolge il cavo.
16. Non permettere a nessuno di giocare con questo giocattolo.
17. Non usare gli strumenti per la pulizia dell'aspirapolvere per raccogliere o spazzare, come sigarette, fiammiferi o ceneri calde.
18. Non usare per raccogliere materiali tossici (cloro, acetone, ecc.).
19. Altre avvertenze sulla sicurezza: danneggiato se deve essere sostituito da un professionista per evitare pericoli.
20. Questo apparecchio non è destinato all'uso da parte di persone con ridotte capacità fisiche, sensoriali o mentali, o con mancanza di esperienza e conoscenza. Ad eccezione di quanto sia stato supervisionato o istruito nell'uso dell'apparecchio da parte di una persona responsabile della loro sicurezza.
21. Bambini devono essere sempre supervisionati per evitare che giochino con l'apparecchio.

KEEP THESE INSTRUCTIONS SAFE
FOR PRIVATE HOUSEHOLD USE ONLY
NOT INTENDED FOR INDUSTRIAL, COMMERCIAL OR OUTDOOR USE.

Capitolo 4 • Montaggio dell'Aspirapolvere

1. Prelevare il tubo dello Spazzatrice ed inserirlo in connettore. Il tubo dello Spazzatrice è stato inserito in modo sicuro quando si sente un clic. Per rimuovere, premere il pulsante sul lato del tubo e tirare.

2. Montare il tubo e gli accessori:
   2.1 Regolare la lunghezza del tubo telescopico premendo il pulsante. Rilasciare il pulsante e regolare il tubo telescopico alla lunghezza desiderata. Rilasciare il pulsante e regolare il tubo telescopico alla lunghezza desiderata. Rilasciare il pulsante e regolare il tubo telescopico alla lunghezza desiderata.
   2.2 Inserire il tubo telescopico nell'altra estremità del tubo.

Bocca di aspirazione per pavimenti
Per pavimenti duri, tappeti, tappeti, ecc.

Bocca di aspirazione per fessure
Per battiscopa, angoli, soffitti, ecc.

Bocca di aspirazione per mobili e rivestimenti
Per mobili, tende, abiti, ecc.

Capitolo 5 • Utilizzo

Aspirazione

1. Assicurarsi che il tubo dello Spazzatrice sia collegato al corpo principale dell'aspirapolvere.
2. Inserire il tubo flessibile.
3. Quando il cavo è avvolto, la spina è pronta per essere collegata. Per rimuovere, premere il pulsante di rilascio del cavo e tirare la spina.
4. Per collegare il tubo flessibile, premere il pulsante di rilascio del tubo flessibile. Per rimuovere, premere il pulsante di rilascio del tubo flessibile e tirare.
5. Posizionare la bocca di aspirazione sul pavimento.
6. Premere il pulsante di accensione per avviare l'aspirapolvere.
7. Quando si aspira, il contenitore della polvere, rimane sotto il coperchio del contenitore della polvere.
8. Premere il pulsante di rilascio del contenitore della polvere. Rimuovere il contenitore della polvere.
9. Rimuovere il coperchio del filtro di scarico. Per rimuovere, premere il pulsante di rilascio del coperchio del filtro di scarico.
10. Rimuovere il filtro HEPA e sciacquare sotto l'acqua corrente. Lasciare asciugare per 24 ore.
11. Rimpiazzare il filtro e la spazzola.
12. Chiudere il coperchio.
13. Posizionare il contenitore della polvere sull'aspirapolvere.

Pulire il Filtro Motore

1. Scegliere le accessori per la spazzatrice.
2. Prelevare il contenitore della polvere.
3. Aprire il coperchio del contenitore della polvere ed estrarre il filtro.
4. Mantenere il filtro all'interno di un contenitore della spazzatrice e rimuovere il filtro.
5. Posizionare il filtro HEPA nel suo alloggio.
6. Posizionare il coperchio del filtro aggiornato sotto il contenitore della polvere. Controllare il coperchio prima di chiudere la scatola polvere.
7. Posizionare il contenitore della polvere sull'aspirapolvere.
8. Assicurarsi che il contenitore della polvere sia correttamente sistemato.

IMPORTANT: Never use the vacuum cleaner without a motor filter.

Pulire il Filtro dell'aria di scarico.

Il filtro dell'aria di scarico HEPA aiuta la bolla. Al momento in cui aiuta la bolla dell'aspirapolvere. Così, è opportuno pulire il filtro nel modo seguente:

1. Spegnere l'aspirapolvere e scollegare la spina dalla rete elettrica. Per fare ciò, tirare sempre la spina e non il cavo.
2. Rimuovere il contenitore della polvere.
3. Aprire il coperchio del filtro di scarico. Filtro HEPA.
4. Sciacquare il filtro solo sotto acqua corrente. Prendere lasciare asciugare per 24 ore.
5. Rimpiazzare il filtro di scarico.
6. Chiudere il coperchio del filtro dell'aria.

Capitolo 6 • Trasporto e Conservazione

1. Estrarre il tubo telescopico. Collegare la bocca di aspirazione al corpo principale dell'aspirapolvere.
2. Prima di riporre l'aspirapolvere in ambiente, assicurarsi che sia spenta e che il cavo sia avvolto per intero.
3. Il tubo telescopico può essere appeso all'aspirapolvere inserendo il gancio. Non piegare.

Capitolo 7 • Pulizia

Pulire l'aspirapolvere con un panno umido.
Non usare mai detersivi forti o detergenti abrasivi.

Capitolo 8 • Informazioni di Smaltimento

I prodotti elettrici non devono essere smaltiti con i rifiuti domestici. Rivolgersi ai rivenditori preposti allo smaltimento, gli enti di raccolta preposti o il commerciante presso il quale hai acquistato.

Capitolo 9 • Garanzia

Questo prodotto viene fornito con una garanzia di 24 mesi dalla data di acquisto.
Il prodotto deve essere utilizzato secondo le modalità indicate in questo manuale. Qualsiasi uso improprio di qualsiasi parte del prodotto comporta la perdita della garanzia.

Français

Chapitre 1 • Importantes Consignes de Sécurité

1. Ne laisser pas une aspirateur sans surveillance lorsque il est branché. Débranchez la prise de la prise lorsque il n'est pas utilisé et avant de nettoyer.
2. Pour réduire les risques de choc électrique, n'utilisez pas à l'extérieur ou sur des surfaces humides.
3. Utilisez uniquement comme décrit dans ce manuel. Ne pas utiliser avec des câbles ou des prises endommagés.
4. Si l'appareil ne fonctionne pas, a été laissé à l'extérieur, a été laissé à l'eau, a été laissé tomber, il est endommagé, il a été laissé à l'extérieur ou il est tombé dans l'eau, apportez l'aspirateur à un centre de service agréé.
5. Ne tirez pas sur le câble pour le porter, ne déplacez pas l'appareil en tirant sur le câble, ne fermez pas la porte du câble ou contrainte pour le câble autour des bordures coupantes. Ne faites pas passer l'aspirateur sur le câble et maintenez le câble éloigné des surfaces chaudes.
6. Ne débranchez pas la fiche de l'aspirateur en tirant sur le câble mais en utilisant la fiche même.
7. Ne touchez pas la fiche ou l'aspirateur avec les mains mouillées. Ne pas insérer d'objets dans les ouvertures. N'utilisez pas l'aspirateur si une ouverture est bouchée. Maintenez libre de poussière, peluches, cheveux et tout ce qui peut réduire le flux d'air.
8. Maintenez les cheveux, les vêtements lâches, les doigts et toutes les parties du corps loin des ouvertures et des parties mobiles.
9. Éteindre tous les commandes avant de débrancher l'appareil de la prise électrique.
10. Utilisez l'aspirateur avec extrême prudence lorsque vous utilisez l'aspirateur sur les escaliers.
11. Ne utilisez pas l'aspirateur sur des liquides inflammables ou combustibles, tels que l'essence, ou utilisez l'aspirateur dans des lieux où des liquides inflammables peuvent être présents.
12. Utilisez uniquement comme décrit dans ce manuel. Utilisez uniquement le câble qui ne permet pas à la fiche de faire le fil lorsque vous enroulez le câble.
13. Ne pas laisser personne jouer avec ce jouet.
14. Ne pas utiliser les outils de nettoyage de l'aspirateur pour ramasser ou balayer, tels que des cigarettes, des allumettes ou des cendres chaudes.
15. Ne pas utiliser pour ramasser des matériaux toxiques (chlore, acétone, etc.).
16. Autres avertissements de sécurité: endommagé si doit être remplacé par un professionnel afin d'éviter le danger.
17. Cet appareil n'est pas destiné à être utilisé par des personnes à capacités réduites sans des capacités physiques, sensorielles ou mentales, ou de manque d'expérience et de connaissance, à moins qu'elles aient été mises sous surveillance ou aient reçu des instructions concernant l'utilisation de l'appareil par une personne responsable de leur sécurité.
18. Les enfants doivent toujours être surveillés pour les empêcher de jouer avec l'appareil.

GARDEZ CES INSTRUCTIONS EN LIEU SÛR
POUR USAGE PRIVÉ À LA MAISON SEULEMENT
N'EST PAS DESTINÉ À UN USAGE INDUSTRIEL, COMMERCIAL OU EXTÉRIEUR.

Chapitre 2 • Composants

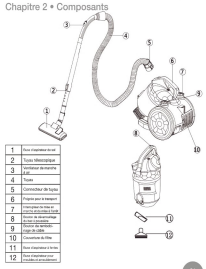

1	Tube d'aspiration de sol
2	Tube télescopique
3	Ventilateur de sortie
4	Tuyau
5	Connecteur de tuyau
6	Poignée pour le transport
7	Interrupteur de mise en marche/arrêt
8	Bouton de déclenchement du tuyau
9	Bouton de rembobinage du cordon
10	Couvercle du filtre
11	Tube d'aspiration à fente
12	Tube d'aspiration pour meubles et ameublement

Chapitre 3 • Prévention

Avant l'aspirateur fonctionne, il faut s'assurer que tout est en bon état et que les pièces sont correctement montées. Suivre les instructions de ce manuel. Utiliser uniquement les accessoires et les pièces recommandés par le fabricant.

1. Ne pas utiliser l'aspirateur à proximité immédiate des sources de chaleur et n'aspirez pas des objets chauds comme les mégots de cigarettes ou les cendres.
2. Ne pas utiliser l'aspirateur sous les pieds afin de ne pas endommager le câble et éviter les risques de chutes.
3. Ne tirez pas sur le câble pour débrancher. Ne pas utiliser sur des bords tranchants ou des coins. Ne pas passer l'aspirateur sur le câble. Tenez le câble à l'écart des sources de chaleur.
4. Ne touchez ni la prise ni l'aspirateur avec les mains mouillées.
5. Ne pas utiliser l'aspirateur pour aspirer des liquides, des objets pointus ou des substances susceptibles de endommager l'appareil.
6. Ne pas utiliser l'aspirateur si le câble ou la prise sont endommagés. Si l'aspirateur ne fonctionne pas comme il devrait, a été laissé tomber, a été endommagé, a été laissé à l'extérieur ou a été tombé dans l'eau, apportez l'aspirateur à un centre de service agréé.
7. Ne pas transporter l'aspirateur par le câble, l'utiliser comme une poignée ou fermer une porte sur le câble. Ne pas passer l'aspirateur sur le câble. Tenez le câble à l'écart des sources de chaleur.
8. Ne tirez pas sur le câble pour débrancher. Pour débrancher, utilisez la prise elle-même.
9. Ne touchez ni la prise ni l'aspirateur avec les mains mouillées.
10. Ne mettez pas d'objets dans les ouvertures. Ne pas utiliser si une ouverture est bouchée. Maintenez libre de poussière, peluches, cheveux et tout ce qui peut réduire le flux d'air.
11. Maintenez les cheveux, les vêtements lâches, les doigts et toutes les parties du corps loin des ouvertures et des parties mobiles.
12. Éteindre tous les commandes avant de débrancher l'appareil de la prise électrique.
13. Utilisez l'aspirateur avec extrême prudence lorsque vous utilisez l'aspirateur sur les escaliers.
14. Ne pas utiliser l'aspirateur sur des liquides inflammables ou combustibles, tels que l'essence, ou utilisez l'aspirateur dans des lieux où des liquides inflammables peuvent être présents.
15. Utilisez uniquement comme décrit dans ce manuel. Utilisez uniquement le câble qui ne permet pas à la fiche de faire le fil lorsque vous enroulez le câble.
16. Ne pas laisser personne jouer avec ce jouet.
17. Ne pas utiliser les outils de nettoyage de l'aspirateur pour ramasser ou balayer, tels que des cigarettes, des allumettes ou des cendres chaudes.
18. Ne pas utiliser pour ramasser des matériaux toxiques (chlore, acétone, etc.).
19. Autres avertissements de sécurité: endommagé si doit être remplacé par un professionnel afin d'éviter le danger.
20. Cet appareil n'est pas destiné à être utilisé par des personnes à capacités réduites sans des capacités physiques, sensorielles ou mentales, ou de manque d'expérience et de connaissance, à moins qu'elles aient été mises sous surveillance ou aient reçu des instructions concernant l'utilisation de l'appareil par une personne responsable de leur sécurité.
21. Les enfants doivent toujours être surveillés pour les empêcher de jouer avec l'appareil.

GARDEZ CES INSTRUCTIONS EN LIEU SÛR
POUR USAGE PRIVÉ À LA MAISON SEULEMENT
N'EST PAS DESTINÉ À UN USAGE INDUSTRIEL, COMMERCIAL OU EXTÉRIEUR.

Chapitre 4 • Montage De L'Aspirateur

1. Prélever le tube dans Spazzatrice et inséré le connecteur. Le tube dans Spazzatrice est inséré en toute sécurité lorsque vous entendez un clic. Pour le retirer, appuyez sur le bouton de la bride de connexion et retirez le tube.

2. Montez le tube et les accessoires:
   2.1 Réglez la longueur du tube télescopique en appuyant sur le bouton. Relâchez le bouton et réglez le tube télescopique à la longueur souhaitée. Relâchez le bouton et réglez le tube télescopique à la longueur souhaitée. Relâchez le bouton et réglez le tube télescopique à la longueur souhaitée.
   2.2 Insérez le tube télescopique dans l'autre extrémité du tuyau.

Bocca di aspirazione da sol
Per pavimenti duri, tappeti, tappeti, ecc.

Bocca di aspirazione per fessure
Per battiscopa, angoli, soffitti, ecc.

Bocca di aspirazione per mobili e ammobiamenti
Per mobili, tende, abiti, ecc.

Chapitre 5 • Utilisation

Aspirez la poussière

1. Assurez-vous que le tube de la brosse Spazzatrice est bien connecté à la boîtier de contrôle principale de l'aspirateur.
2. Insérez le tube flexible.
3. Lorsque le cordon est enroulé, la prise est prête à être utilisée. Maintenez enfoncé le bouton de libération du cordon et tirez la prise.
4. Pour connecter le tube flexible, appuyez sur le bouton de libération du tube flexible. Pour le retirer, appuyez sur le bouton de libération du tube flexible et tirez.
5. Placez la tête de nettoyage sur le sol.
6. Appuyez sur le bouton d'alimentation pour démarrer l'aspirateur.
7. Lorsque vous aspirez, le bac à poussière reste sous le couvercle du bac à poussière.
8. Appuyez sur le bouton d'éjection du bac à poussière. Retirez le bac à poussière.
9. Retirez le couvercle du filtre d'échappement. Pour retirer, appuyez sur le bouton de libération du couvercle du filtre d'échappement.
10. Retirez le filtre HEPA et rincez-le sous l'eau courante. Laissez-le sécher pendant 24 heures.
11. Remplacez le filtre à éponge.
12. Fermez le couvercle du filtre à air.
13. Placez le bac à poussière dans l'aspirateur.

Nettoyez le filtre moteur

1. Mettez le cordon d'alimentation hors de l'aspirateur.
2. Retirez le bac à poussière.
3. Ouvrez le couvercle du bac à poussière et retirez le filtre. Maintenez enfoncé le bouton d'éjection du couvercle du bac à poussière et retirez le couvercle du bac à poussière.
4. Maintenez le filtre dans une poubelle et secouez-le à l'intérieur. Rapprochez le couvercle du bac à poussière et retirez le filtre. Rapprochez le couvercle du bac à poussière et retirez le filtre.
5. Placez le filtre HEPA dans son logement.
6. Placez le couvercle du bac à poussière mis à jour sous le filtre HEPA. Le couvercle du bac à poussière est conçu pour un maximum de fonctionnement.
7. Placez le couvercle du bac à poussière.
8. Assurez-vous que le bac à poussière est correctement en place.
9. Vérifiez que le couvercle du bac à poussière est correctement fermé.

IMPORTANT: N'utilisez jamais l'aspirateur sans filtre moteur.

Nettoyez le filtre d'échappement.

Le filtre à air d'échappement HEPA aide à la bulle. Au moment où l'aspirateur aide, il est important de nettoyer le filtre d'échappement de l'aspirateur. Ainsi, il est important de nettoyer le filtre d'échappement de l'aspirateur de la manière suivante:

1. Éteindre l'aspirateur et débrancher le filtre d'alimentation de l'aspirateur. Pour ce faire, toujours tirer sur la fiche d'alimentation et jamais sur le câble.
2. Retirez le bac à poussière.
3. Ouvrez le couvercle du filtre de sortie. Le filtre HEPA.
4. Rincez le filtre au moins sous de l'eau froide du robinet et laissez sécher pendant 24 heures.
5. Repositionnez le filtre à éponge.
6. Fermez le couvercle du filtre à air.

Chapitre 6 • Transport et Stockage

1. Tirez la tube télescopique et connecter l'aspirateur à la tête de la brosse de transport. Tel tête est prêt à être rangé dans l'aspirateur dans le cadre.
2. Avant de ranger l'aspirateur, assurez-vous que le cordon d'alimentation est complètement enroulé.
3. Le tube télescopique peut être suspendu à l'aspirateur en insérant le crochet. Le tube télescopique peut être suspendu à l'aspirateur en insérant le crochet. Ne pas le plier.

Chapitre 7 • Nettoyage

Nettoyez l'aspirateur avec un chiffon humide.
N'utilisez jamais de produits de nettoyage